

# Die Mecklenburger Radtour

## Rad - und Wanderreisen 2025



# Sternwanderung Stralsund/Ostseeküste

## (WAN 10)

7 Tage / 6 Nächte

Gesamtlänge: ca. 75-94 km

Wir wissen, wann der Wind von vorne kommt! Sicher haben Sie schon auf der Karte gesehen, dass Stralsund als Ausgangspunkt Ihrer Tageswanderungen zentral zwischen den Inseln Rügen, Hiddensee, der Halbinsel Fischland Darß, Zingst sowie der Insel Usedom liegt. Als idealer Standort für Sternwanderungen hat man die kürzesten Wege zwischen den Wandergebieten dieser Küstenregion.



**Buchen Sie einfach über die Tourismuszentrale Stralsund:**

Telefon: +49 (0) 3831 252 350  
urlaub@stralsundtourismus.de

# Die Mecklenburger Radtour

## Rad - und Wanderreisen 2025



### Tourenverlauf

#### 1. Tag: Anreise nach Stralsund:

In eigener Regie zum „Hotel am Jungfernstieg“.  
Vom Hotel aus sind es ca. 5 Minuten in die Altstadt und zu deren Sehenswürdigkeiten wie Marienkirche, OZEANEUM, Rathaus, Alter Markt usw.

Übernachtung in Stralsund.

#### 2. Tag: Wanderung Strelasund und Kubitzer Bodden: ca. 20 km / 4-6 h

Über den alten Rügendam mit Blick auf den Sund geht es nach Rügen zum Altefährer Ufer. Weiter entlang des Hochuferweges, den Strelasund hoch nach Bessin und weiter nach Ramin. Hier kann die Wanderung über die Deiche und die bei Ramin liegenden Salzwiesen erweitert werden. Ziel ist Ramin, wo Sie vor der Rückfahrt mit der Bahn (in eigener Regie) in der Pommernkate sich stärken können oder in der Insel-Brauerei eines der dort gebrauten Bierspezialitäten genießen können.

Übernachtung wie am Vortag in Stralsund.

#### 3. Tag: Wanderung Vorpommerschen Boddenlandschaft: ca. 15 km / 3 h

Mit dem ÖPNV Bus (in eigener Regie) nach Groß Mohrdorf. Rundwanderung über Kinnbackenhagen zur Boddenküste. Über Deiche und Wiesen wandern Sie direkt am Bodden entlang nach Barhöft, zurück nach Klausdorf oder von Hohendorf nach Groß Mohrdorf. In Groß Mohrdorf informiert das Kranichzentrum (Kranorama) über die prachtvollen Zugvögel, die auf seinen Wanderungen im Frühjahr und Herbst Jahr für Jahr in der Region Rast macht. Ein Vogel-Beobachtungshaus in Kinnbackenhagen, sowie eine weitere Infostelle bei Barhöft geben Einblicke in die hiesige Vogelwelt. Busfahrt zurück nach Stralsund (in eigener Regie).

Übernachtung wie am Vortag in Stralsund.



### Buchen Sie einfach über die Tourismuszentrale Stralsund:

Telefon: +49 (0) 3831 252 350  
urlaub@stralsundtourismus.de

# Die Mecklenburger Radtour

## Rad - und Wanderreisen 2025



### **4. Tag: Die Hiddensee Wanderung: ca. 10-15 km / 4,5-6 h**

Nach einem kräftigen Frühstück geht es zu Fuß zum Hafen und mit dem Schiff von Stralsund nach Hiddensee (inkl.). Im Süden der Insel, in Neuendorf, steigen Sie aus. Ausgerüstet mit einer speziellen Wanderkarte und unserer detaillierten Tourenbeschreibung führt Ihr Weg durch die Heidelandschaft im Süden der Insel zum über 60 m hohen Dornbusch im Norden. Immer das Meeresrauschen der Ostsee im Ohr, erwandern Sie sich die Schönheit und Natur dieser kleinen Ostseeinsel. Per Schiff von Kloster zurück nach Stralsund (inkl.).

Übernachtung wie am Vortag in Stralsund.

### **5. Tag: Wanderung Rügens Kreideküste mit Königsstuhl & Nationalpark: ca. 12-24 km / 4,5 h**

Nach dem Frühstück geht es mit der Regionalbahn (in eigener Regie) nach Sassnitz. Auf einem der schönsten Wanderwege Deutschlands wandern Sie über das Steilufer der Kreideküste 50-100 m über dem Meeresspiegel und genießen die weite Sicht über die Ostsee in immer neuen Varianten. Eintritt und Besuch des Nationalparkmuseums (in eigener Regie), sowie eine schöne Aussicht des Königsstuhls sind in der Wanderung inbegriffen. Per Bahn (in eigener Regie) zurück nach Stralsund.

Übernachtung wie am Vortag in Stralsund.

### **6. Tag: Wanderung zur weißen Residenzstadt Putbus: ca. 18-20 km / 6 h**

Per Bahn (in eigener Regie) nach Binz zum Ausgangspunkt Ihrer Wanderung. Entlang der Binzer Promenade führt Ihr Weg aus dem Seebad heraus zur Piratenschlucht und durch die bewaldete Granitz zum Jagdschloss. Vom Turm des Schlosses genießen Sie den weiten Blick über die Insel, wo Sie das Mönchgut, den Greifswalder Bodden, die Hauptinsel mit Bergen, den Jasmund mit seiner Kreideküste und in der Ferne im Westen die Silhouette Stralsunds erblicken. Ihr Weg führt weiter zur Küste der Stresower Bucht, an deren Ufern Sie am Feldrand von Wiesen und Ackerland nach Putbus gelangen. Von Putbus aus erfolgt die Rückreise nach Stralsund.

Übernachtung wie am Vortag in Stralsund.

### **7. Tag: Abreise von Stralsund**

Nach dem Frühstück endet Ihr Aufenthalt. Ihre Heimreise erfolgt in eigener Regie.

**Buchen Sie einfach über die Tourismuszentrale Stralsund:**

Telefon: +49 (0) 3831 252 350  
urlaub@stralsundtourismus.de

# Die Mecklenburger Radtour

## Rad - und Wanderreisen 2025



### Reisetermine

Täglicher Reisebeginn vom 21. April bis 05. Oktober 2025

### Leistungen

- 6 Übernachtungen in der gebuchten Kategorie inklusive Frühstück
- 7 Tage Service Hotline
- 1 x je Zimmer Reiseunterlagen mit Kartenmaterial/Routenbeschreibung zur Tour
- Fährfahrt: Stralsund – Hiddensee – Stralsund
- GPS-Daten auf Anfrage

### Anreiseinformationen

- Bahn: an/ab Hauptbahnhof Stralsund

### Parken

- Parkhaus am Hotel InterCity in Stralsund bietet ein Wochenticket für 60,00 € an (Stand Sept. 2024, Angaben ohne Gewähr, nach Verfügbarkeit, keine Vorreservierung, zahlbar vor Ort)
- Kostenfreie Parkmöglichkeiten außerhalb des Büros der Mecklenburger Radtour (nach Verfügbarkeit, keine Vorreservierung, Angaben ohne Gewähr)
- Hotelparkplätze: ca. 5-15 € / Tag (Angaben ohne Gewähr, nach Verfügbarkeit, keine Vorreservierung, zahlbar vor Ort)
- weitere Parkmöglichkeiten (kostenfrei/kostenpflichtig) unter: [www.parkopedia.de](http://www.parkopedia.de)

### Unterkunft Hotel am Jungfernstieg

- Zimmer mit Du/WC oder Bad/WC, Fön, TV und Radio
- Kat. I = Standardzimmer
- Kat. II = Komfortzimmer

#### Eindrücke vom Hotel am Jungfernstieg

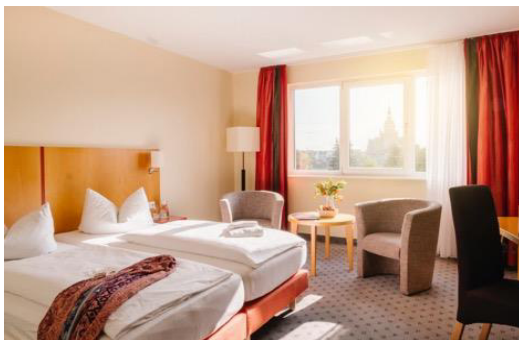

# Die Mecklenburger Radtour

## Rad - und Wanderreisen 2025



### Preise/Person

Saison 1: 21.04. – 02.05. | 29.09. – 05.10.

Saison 2: 03.05. – 06.06. | 08.09. – 28.09.

Saison 3: 07.06. – 07.09.

	Kat. I	Kat. II
Saison 1	519 EUR	599 EUR
Saison 2	559 EUR	629 EUR
Saison 3	589 EUR	649 EUR
Einzelzimmerzuschlag	260 EUR	300 EUR

### Extras (nicht im Reisepreis enthalten) – Angaben ohne Gewähr, Änderungen vorbehalten

- Anreise und Abreise in eigener Regie
- Kurtaxe und Bettensteuer (ca. 1-5 € pro Person/Nacht, Bezahlung in eigener Regie vor Ort)
- Parkgebühren
- Busfahrten ab Stralsund nach Groß Mohrdorf/Klausdorf und zurück
- Busfahrten ab Stralsund nach Prerow
- Eintritte in Sehenswürdigkeiten
- Zusätzliche Reiseunterlagen (Preis auf Anfrage)
- Busfahrt Hagen (Königsstuhl) nach Sassnitz, ca. 3 € / per Person (Buchung & Bezahlung in eigener Regie vor Ort)
- Ausgaben des persönlichen Bedarfs

### Reiseunterlagen

- In Deutsch verfügbar.

### Anmerkungen

Irrtümer, Änderungen in Preis & Verfügbarkeit vorbehalten. Preise per Juli 2024. Die in diesem Dokument angeführten Verkaufspreise entsprechen dem Katalogpreis 2025 der Mecklenburger Radtour GmbH. Diese dürfen in Ihren Ausschreibungen NICHT unterschritten werden.

**Für nachträgliche Änderungen behalten wir uns Umbuchungsgebühren laut Allgemeinen Geschäftsbedingungen vor!**

#### Hinweis für Menschen mit eingeschränkter Mobilität:

Die Wanderreise ist für Menschen mit eingeschränkter Mobilität grundsätzlich nicht geeignet.

#### Pass- und Visumserfordernisse:

### Buchen Sie einfach über die Tourismuszentrale Stralsund:

Telefon: +49 (0) 3831 252 350  
urlaub@stralsundtourismus.de

# Die Mecklenburger Radtour

## Rad - und Wanderreisen 2025



EU-Bürger (bei denen keine besonderen Verhältnisse vorliegen (z.B. doppelte Staatsbürgerschaft, Erstwohnsitz im Ausland oder vorläufig ausgestellte Reisedokumente) benötigen für den Hotel-Check-In einen gültigen Reisepass oder Personalausweis, der nach Reiseende noch mind. 6 Monate gültig sein muss.

Für Nicht-EU-Bürger gelten möglicherweise besondere Einreisebestimmungen, Sie sind selbst für die zeitgerechte Visumbesorgung verantwortlich.

**Buchen Sie einfach über die Tourismuszentrale Stralsund:**

Telefon: +49 (0) 3831 252 350  
urlaub@stralsundtourismus.de

# Reiseanmeldung

## Radreisen + Wandern

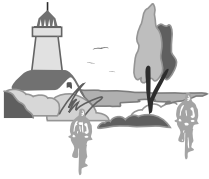

## Die Mecklenburger RADTOUR

Tourismuszentrale der Hansestadt Stralsund

Alter Markt 9  
18439 Stralsund

Tourismuszentrale Stralsund

Alter Markt 9, 18439 Stralsund  
Tel. +49 (0) 3831 / 25 23 50  
info@stralsundtourismus.de  
www.stralsundtourismus.de



Der Frühbucherrabatt gilt bei Post-, Fax- oder E-Mail-Eingang bis 28.02.2025.

Dieser errechnet sich aus dem Reisepreis abzüglich aller Rabatte, wie z.B. Gruppenrabatt. Er gilt nicht für Zusatzleistungen, wie Leihrad, Halbpension, Zusatznächte u.a.



Mit Erhalt unserer Reisebestätigung senden wir Ihnen Informationsmaterial zum Abschluss einer Reiseversicherung zu.

Hiermit melde ich mich und die aufgeführten Personen zu folgender Reise an:

Tour-Nummer: \_\_\_\_\_  
 Tourbezeichnung: \_\_\_\_\_  
 Reisedatum: vom \_\_\_\_\_ bis \_\_\_\_\_  
 Ersatztermine: \_\_\_\_\_

Die Unterbringung wünschen wir / ich:

Zutreffendes bitte ankreuzen

Kategorie I  Doppelzimmer Anzahl \_\_\_\_\_  
 Kategorie II  Einzelzimmer Anzahl \_\_\_\_\_  
 Kategorie II+  Aufbettung Anzahl \_\_\_\_\_  
 Halbpension (sofern bei der Reise angeboten)

Bitte in DRUCKBUCHSTABEN ausfüllen!

Teilnehmer Name / Vorname	Anschrift			Mieträder Abweichungen bei OPT und PT möglich	Körpergröße	Geburtsdatum	Eigenes Rad
	Straße	PLZ	Ort				
				<b>Mietrad</b> <input type="checkbox"/> Damen <input type="checkbox"/> Herren <input type="checkbox"/> 7-8 Gang Rücktritt <input type="checkbox"/> 7 Gang „basic“ Freilauf <input type="checkbox"/> 21-24 Gang Freilauf <b>Elektro-rad (Damen)</b> <input type="checkbox"/> Rücktritt <input type="checkbox"/> Freilauf*			<input type="checkbox"/> Fahrrad <input type="checkbox"/> E-Bike
				<b>Mietrad</b> <input type="checkbox"/> Damen <input type="checkbox"/> Herren <input type="checkbox"/> 7-8 Gang Rücktritt <input type="checkbox"/> 7 Gang „basic“ Freilauf <input type="checkbox"/> 21-24 Gang Freilauf <b>Elektro-rad (Damen)</b> <input type="checkbox"/> Rücktritt <input type="checkbox"/> Freilauf*			<input type="checkbox"/> Fahrrad <input type="checkbox"/> E-Bike
				<b>Mietrad</b> <input type="checkbox"/> Damen <input type="checkbox"/> Herren <input type="checkbox"/> 7-8 Gang Rücktritt <input type="checkbox"/> 7 Gang „basic“ Freilauf <input type="checkbox"/> 21-24 Gang Freilauf <b>Elektro-rad (Damen)</b> <input type="checkbox"/> Rücktritt <input type="checkbox"/> Freilauf*			<input type="checkbox"/> Fahrrad <input type="checkbox"/> E-Bike
				<b>Mietrad</b> <input type="checkbox"/> Damen <input type="checkbox"/> Herren <input type="checkbox"/> 7-8 Gang Rücktritt <input type="checkbox"/> 7 Gang „basic“ Freilauf <input type="checkbox"/> 21-24 Gang Freilauf <b>Elektro-rad (Damen)</b> <input type="checkbox"/> Rücktritt <input type="checkbox"/> Freilauf*			<input type="checkbox"/> Fahrrad <input type="checkbox"/> E-Bike

\* Hinweis: E-Bikes mit Freilauf stehen nur in limitierter Stückzahl zur Verfügung. Ihr Wunsch kann deshalb lediglich als unverbindlich betrachtet werden.

### Adresse des Anmelders

Name, Vorname: \_\_\_\_\_ Telefon: \_\_\_\_\_  
 Straße: \_\_\_\_\_ Mobil: \_\_\_\_\_  
 PLZ/Ort: \_\_\_\_\_ E-Mail: \_\_\_\_\_

Voraussichtliche Anreise:  per Flugzeug  per Pkw  per Bahn

Rücktransfer: von \_\_\_\_\_ nach \_\_\_\_\_ Wann: \_\_\_\_\_ für Pers.: \_\_\_\_\_  
 (sofern bei der Reise angeboten) Anzahl Rädermitnahme: \_\_\_\_\_ mit eigenem Rad  mit eigenem Elektro-rad

Zusatznächte: (bitte mit Datum & Ort)

Reisewünsche / Bemerkungen / Gutscheincodes:

„Hiermit melde ich die oben aufgeführten Teilnehmer zu einer Reise mit der Mecklenburger Radtour GmbH verbindlich an. Ich bin der alleinige Vertragspartner der Mecklenburger Radtour GmbH. Mir liegen die Reisebedingungen und das Formblatt vor. Ich erkenne diese für mich und die aufgeführten Teilnehmer an und versichere, dass die oben genannten Reisenden ebenfalls von den Reisebedingungen und dem Formblatt Kenntnis erhalten haben.“

Datum / Unterschrift: \_\_\_\_\_

# Formblatt zur Unterrichtung des Reisenden bei einer Pauschalreise nach § 651a des Bürgerlichen Gesetzbuchs

Bei der Ihnen angebotenen Kombination von Reiseleistungen handelt es sich um eine Pauschalreise im Sinne der Richtlinie (EU) 2015/2302.

Daher können Sie alle EU-Rechte in Anspruch nehmen, die für Pauschalreisen gelten. Das Unternehmen **Mecklenburger Rad-tour GmbH** trägt die volle Verantwortung für die ordnungsgemäße Durchführung der gesamten Pauschalreise. Zudem verfügt das Unternehmen **Mecklenburger-Radtour GmbH** über die gesetzlich vorgeschriebene Absicherung für die Rückzahlung Ihrer Zahlungen und, falls der Transport in der Pauschalreise inbegriffen ist, zur Sicherstellung Ihrer Rückbeförderung im Fall seiner Insolvenz.

## Wichtigste Rechte nach der Richtlinie (EU) 2015/2302

- Die Reisenden erhalten alle wesentlichen Informationen über die Pauschalreise vor Abschluss des Pauschalreisevertrags.
- Es haftet immer mindestens ein Unternehmer für die ordnungsgemäße Erbringung aller im Vertrag inbegriffenen Reiseleistungen.
- Die Reisenden erhalten eine Notruftelefonnummer oder Angaben zu einer Kontaktstelle, über die Sie sich mit dem Reiseveranstalter oder dem Reisebüro in Verbindung setzen können.
- Die Reisenden können die Pauschalreise – innerhalb einer angemessenen Frist und unter Umständen unter zusätzlichen Kosten – auf eine andere Person übertragen.
- Der Preis der Pauschalreise darf nur erhöht werden, wenn bestimmte Kosten (zum Beispiel Treibstoffpreise) sich erhöhen und wenn dies im Vertrag ausdrücklich vorgesehen ist, und in jedem Fall bis spätestens 20 Tage vor Beginn der Pauschalreise. Wenn die Preiserhöhung 8 % des Pauschalreisepreises übersteigt, kann der Reisende vom Vertrag zurücktreten. Wenn sich ein Reiseveranstalter das Recht auf eine Preiserhöhung vorbehält, hat der Reisende das Recht auf eine Preis-senkung, wenn die entsprechenden Kosten sich verringern.
- Die Reisenden können ohne Zahlung einer Rücktrittsgebühr vom Vertrag zurücktreten und erhalten eine volle Erstattung aller Zahlungen, wenn einer der wesentlichen Bestandteile der Pauschalreise mit Ausnahme des Preises erheblich geändert wird. Wenn der für die Pauschalreise verantwortliche Unternehmer die Pauschalreise vor Beginn der Pauschalreise absagt, haben die Reisenden Anspruch auf eine Kostenerstattung und unter Umständen auf eine Entschädigung.
- Die Reisenden können bei Eintritt außergewöhnlicher Umstände vor Beginn der Pauschalreise ohne Zahlung einer Rück-trittsgebühr vom Vertrag zurücktreten, beispielsweise wenn am Bestimmungsort schwerwiegende Sicherheitsprobleme bestehen, die die Pauschalreise voraussichtlich beeinträchtigen.
- Zudem können die Reisenden jederzeit vor Beginn der Pauschalreise gegen Zahlung einer angemessenen und vertretbaren Rücktrittsgebühr vom Vertrag zurücktreten.
- Können nach Beginn der Pauschalreise wesentliche Bestandteile der Pauschalreise nicht vereinbarungsgemäß durchge-führt werden, so sind dem Reisenden angemessene andere Vorkehrungen ohne Mehrkosten anzubieten. Der Reisende kann ohne Zahlung einer Rücktrittsgebühr vom Vertrag zurücktreten (in der Bundesrepublik Deutschland heißt dieses Recht „Kündigung“), wenn Leistungen nicht gemäß dem Vertrag erbracht werden und dies erhebliche Auswirkungen auf die Erbringung der vertraglichen Pauschalreiseleistungen hat und der Reiseveranstalter es versäumt, Abhilfe zu schaffen.
- Der Reisende hat Anspruch auf eine Preisminderung und/oder Schadenersatz, wenn die Reiseleistungen nicht oder nicht ordnungsgemäß erbracht werden.
- Der Reiseveranstalter leistet dem Reisenden Beistand, wenn dieser sich in Schwierigkeiten befindet.
- Im Fall der Insolvenz des Reiseveranstalters oder – in einigen Mitgliedstaaten – des Reisevermittlers werden Zahlungen zurückerstattet. Tritt die Insolvenz des Reiseveranstalters oder, sofern einschlägig, des Reisevermittlers nach Beginn der Pauschalreise ein und ist die Beförderung Bestandteil der Pauschalreise, so wird die Rückbeförderung der Reisenden gewährleistet. Die **Mecklenburger Radtour GmbH** hat eine Insolvenzabsicherung mit R+V Allgemeine Versicherungs AG abgeschlossen. Die Reisenden können bei der **R+V Allgemeine Versicherungs AG, Telefon +0049-611-533-5859, Telefax + 0049-611-533-4500 Raiffeisenplatz 1, 65189 Wiesbaden [www.ruv.de](http://www.ruv.de)** kontaktieren, wenn ihnen Leistungen aufgrund der Insolvenz der **Mecklenburger Radtour GmbH** verweigert werden.



# Reisebedingungen

Die nachfolgenden Geschäftsbedingungen werden, soweit Sie wirksam vereinbart wurden, Inhalt des zwischen dem Kunden und der Mecklenburger Radtour GmbH (im Weiteren als Reiseveranstalter genannt) zustande kommenden Pauschalreisevertrages. Sie ergänzen die gesetzlichen Vorschriften der §§ 651 a-y BGB (Bürgerliches Gesetzbuch) und die Artikel 250 und 252 des EGBGB (Einführungsgesetz zum BGB) und füllen diese aus. Alle Überschriften in diesen Bestimmungen dienen der Übersicht und sollen in keiner Weise für den Inhalt oder die Auslegung der Klauseln bindend sein.

## 1a) Stellung der Mecklenburger Radtour bei vermittelten Leistungen

a) Soweit in der Reiseausschreibung Pauschalreisen eines anderen Reiseveranstalters nicht ausdrücklich als Bestandteil einer von Mecklenburger Radtour GmbH angebotenen und durchgeführten Pauschalreise ausgewiesen sind, bietet Mecklenburger Radtour GmbH solche Pauschalreisen nicht als eigene, sondern als vermittelte Pauschalreise gem. § 651v BGB an. Diese Reisen sind mit dem **PT** Symbol (PT) als Partnertouren gekennzeichnet.  
b) Mecklenburger Radtour GmbH ist soweit Pauschalreisen als Vermittler angeboten werden weder Reiseveranstalter noch Vertragspartner des im Buchungsfalle zu Stande kommenden Pauschalreisevertrages. Mecklenburger Radtour GmbH haftet als Vermittler demnach nicht für die Angaben des vermittelten Reiseveranstalters zu Preisen und Leistungen, für die Leistungserbringung selbst oder für Schadensersatz aus vermittelten Pauschalreisen. Die Verpflichtung zur Erfüllung der gesetzlichen vorvertraglichen Informationspflichten als Reisevermittler sowie eine etwaige Haftung von Mecklenburger Radtour GmbH aus dem Vermittlungsvertrag und aus gesetzlichen Bestimmungen, insbesondere nach zwingenden Vorschriften über Telemedien und den elektronischen Geschäftsverkehr bleibt hiervon unberührt.  
c) Die Vermittlerstellung verpflichtet Mecklenburger Radtour GmbH insbesondere, beim jeweiligen Angebot zur Vermittlung einer Pauschalreise auf die Vermittlerstellung von Mecklenburger Radtour GmbH unter Angabe des Reiseveranstalters und Vertragspartners im Buchungsfalle hinzuweisen.  
d) Durch die vorstehenden Bestimmungen bleibt die Haftung von Mecklenburger Radtour GmbH aus dem Vermittlungsvertrag unberührt.

## 1b) Abschluss des Pauschalreisevertrages

a) Durch seine Reiseanmeldung bietet der Kunde der Mecklenburger Radtour GmbH (im folgenden Reiseveranstalter genannt) den Abschluss des Pauschalreisevertrages verbindlich an. Grundlage dieses Angebotes ist die Katalogausschreibung und die ergänzenden Informationen des Reiseveranstalters für die jeweilige Reise, soweit dem Kunden diese bei seiner Anmeldung vorliegt.  
b) Durch den Anmelde (Kunden) erfolgt die Reiseanmeldung auch für alle in der Anmeldung mit aufgeführten weiteren Personen. Der Anmelde erklärt verbindlich, für die vertraglichen Verpflichtungen aller in der Anmeldung mit aufgeführten Personen einzustehen. Die Reiseanmeldung kann schriftlich, mündlich, telefonisch, per Telefax, E-Mail oder durch das Internet erfolgen.  
c) Erst mit Zugang der textlichen Reisebestätigung durch den Reiseveranstalter (per E-Mail oder Post) kommt der Reisevertrag zustande.  
d) Bei Reiseanmeldung durch das Internet gilt für den Vertragsabschluss: Der Kunde wird Schritt für Schritt durch den Buchungsvorgang geleitet. Er hat während der Online Anmeldung die Möglichkeit zur Korrektur seiner Eingaben und kann diese Löschen oder Zurücksetzen. Durch Betätigung der Schaltfläche „zahlungspflichtig buchen“ bietet der Anmelde dem Reiseveranstalter den Abschluss des Reisevertrages verbindlich an. Die elektronische Bestätigung des Zugangs der Reiseanmeldung stellt keine Annahme des Reisevertrages durch den Reiseveranstalter dar. Der Vertrag kommt erst durch den Zugang der Buchungsbestätigung des Reiseveranstalters beim Kunden zustande.  
e) Weicht die dem Kunden durch den Reiseveranstalter zugegangene Reisebestätigung vom Inhalt der Reiseanmeldung des Kunden ab, so liegt ein neues Angebot des Reiseveranstalters vor, an das er 10 Tage ab Zugang der Buchungsbestätigung gebunden ist. Der Reisevertrag kommt auf Grundlage dieses neuen Angebots dann zustande, wenn der Kunde das Angebot innerhalb dieser Frist durch ausdrückliche und schlüssige Erklärung oder Anzahlung annimmt.  
f) Der Reiseveranstalter weist ausdrücklich darauf hin, dass nach den gesetzlichen Vorschriften bei Pauschalreiseverträgen, die im Fernabsatz (z.B. über Briefe, Telefonanrufe, E-Mails, Telemedien oder Online-Dienste) abgeschlossen wurden, kein Widerrufsrecht besteht, sondern lediglich die gesetzlichen Rücktritts- und Kündigungsrechte (siehe auch 4. Rücktritt durch den Kunden, Umbuchung und Ersatzperson). Ein Widerrufsrecht besteht jedoch, wenn der Vertrag über Reiseleistungen nach § 651a BGB außerhalb von Geschäftsräumen geschlossen worden ist, es sei denn die Verhandlungen, auf denen der Vertragsschluss beruht, sind auf vorhergehende Bestellung des Verbrauchers geführt worden; im letztgenannten Fall besteht kein Widerrufsrecht.

## 2. Bezahlung der Pauschalreise

a) Zahlungen auf den Reisepreis vor Beendigung der Reise dürfen durch den Veranstalter nur dann gefordert werden, wenn dem Kunden ein Sicherungsschein übergeben wurde. Nach Vertragsabschluss wird eine Anzahlung in Höhe von 20% des Reisepreises gegen Aushändigung des Sicherungsscheins zur Zahlung fällig, die innerhalb von 10 Tagen nach Erhalt der Rechnung zu bezahlen ist. Die Restzahlung wird 30 Tage vor Reisebeginn fällig, sofern der Sicherungsschein übergeben ist und die Reise nicht mehr aus dem in Ziffer 5 genannten Grund abgesagt werden kann. Bei Überweisungen aus dem nicht EU-Aus-

land hat der Kunde die bei der Überweisung anfallenden Gebühren zu tragen.

b) Kommt der Kunde nicht fristgerecht einer seiner Zahlungen (Anzahlung, Restzahlung) nach, berechtigt dies den Reiseveranstalter, nach erfolgloser Mahnung mit Nachfristsetzung vom Reisevertrag zurückzutreten und die unter (4. Rücktritt durch den Kunden, Umbuchung und Ersatzperson) vereinbarten Stornokosten geltend zu machen und diese zu berechnen.

## 3. Preise und Leistungen

a) Der Reiseveranstalter behält sich vor, aus in der Sache berechtigten Gründen vor Vertragsabschluss Änderungen der Katalogs- bzw. der Reiseausschreibung vorzunehmen, über die der Kunde selbstverständlich informiert werden muss.  
b) Im Reisepreis sind die Kurtaxe/Kurabgabe sowie die Bettensteuer nicht eingeschlossen. Diese ist vor Ort in der jeweiligen Unterkunft zu entrichten. Für Kinder bis 4 Jahre werden von der Mecklenburger Radtour bei Originaltouren 10 € je Übernachtung erhoben. Eventuelle zusätzliche Kosten, die wegen darüber hinaus vom Kunden in Anspruch genommenen Leistungen bei den einzelnen Leistungsträgern anfallen (wie z.B. Minibar, nicht im Pauschalreisevertrages inkludierte Wellnessanwendungen etc.), müssen vom Kunden direkt beim Leistungsträger beglichen werden.  
c) Nimmt der Kunde einzelne Reiseleistungen infolge vorzeitiger Rückreise, wegen Krankheit oder aus anderen, nicht vom Reiseveranstalter zu vertretenden Gründen nicht in Anspruch, so besteht kein Anspruch des Kunden auf anteilige Rückerstattung. Der Reiseveranstalter wird sich jedoch, soweit es sich nicht um ganz geringfügige Beträge handelt, beim Leistungsträger um eine Rückerstattung bemühen und entsprechende Beträge an den Kunden zurückzubehalten, sobald und soweit Sie von den einzelnen Leistungsträgern tatsächlich an den Reiseveranstalter zurückerstattet worden sind.

## 4. Rücktritt durch den Kunden, Umbuchung und Ersatzperson

Der Kunde kann jederzeit vor Reisebeginn von seiner gebuchten Reise zurücktreten. Der Rücktritt ist dem Reiseveranstalter zu erklären. Falls die Reise über einen Reisevermittler gebucht wurde, kann der Rücktritt auch diesem gegenüber erklärt werden. Es wird empfohlen, den Rücktritt in Textform zu erklären. Die Erklärung wird an dem Tag wirksam, an dem Sie beim Reiseveranstalter eingeht.

Tritt der Kunde vor Reisebeginn zurück oder tritt er die Reise nicht an, so ist der Reiseveranstalter berechtigt, eine angemessene Entschädigung zu fordern, soweit der Rücktritt nicht vom Reiseveranstalter zu vertreten ist oder am Bestimmungsort oder in dessen unmittelbarer Nähe unvermeidbare und außergewöhnliche Umstände auftreten, die die Durchführung der Reise erheblich beeinträchtigen. Diese Umstände sind außergewöhnlich und unvermeidbar, wenn Sie nicht der Kontrolle des Reiseveranstalters unterliegen und sich in ihrer Folge auch dann nicht hätten vermeiden lassen, wenn alle zumutbaren Vorkehrungen getroffen worden wären.

Die Höhe der Entschädigung bestimmt sich nach dem Reisepreis abzüglich dessen, was der Veranstalter an Wert von ersparten Aufwendungen gespart hat, sowie dessen was er durch anderweitige Verwertung von Reiseleistungen erwirbt. Der Reiseveranstalter hat die nachfolgenden Entschädigungspauschalen unter Berücksichtigung des Zeitraums zwischen der Rücktrittserklärung und dem Reisebeginn sowie unter Berücksichtigung zu erwartender Ersparnisse festgelegt. Die Entschädigung wird nach dem Zeitpunkt des Zugangs der Rücktrittserklärung nachfolgend mit der jeweiligen Stornostaffel berechnet.

## a) Bei Rad- und Wanderreisen

Falls Sie von der gebuchten Reise zurücktreten müssen, stellen wir Ihnen bis zum 30. Tag vor Reiseantritt eine Gebühr von 20% des Reisepreises pro Person, in Rechnung. Bei Rücktritt zwischen dem 29. und 21. Tag berechnen wir 30% des Reisepreises, zwischen dem 20. und 7. Tag berechnen wir 60% des Reisepreises und zwischen dem 6. und 1. Tag vor Reiseantritt berechnen wir 80% des Reisepreises. Bei Nichtantritt oder Stornierung am Anreisetag 90%. Dem Kunden bleibt es in jedem Fall unbenommen, dem Reiseveranstalter nachzuweisen, dass diesem überhaupt kein oder ein wesentlich niedrigerer Schaden entstanden ist, als die von ihm geforderte Entschädigungspauschale.

Der Reiseveranstalter behält sich vor, anstelle der vorstehenden Pauschalen eine höhere, konkrete Entschädigung zu fordern, soweit er nachweist, dass ihm wesentlich höhere Aufwendungen als die jeweils anwendbare Pauschale entstanden sind. In diesem Fall ist der Reiseveranstalter verpflichtet, die geforderte Entschädigung unter Berücksichtigung der ersparten Aufwendungen und einer etwaigen, anderweitigen Verwendung der Reiseleistungen konkret zu beziffern und zu belegen.

In jedem Fall empfehlen wir Ihnen den Abschluss einer Reiserücktrittsversicherung! Eine Erstattung des Reisepreises nach Reiseantritt ist grundsätzlich nicht möglich. Der Reiseveranstalter hat dem Kunden jedoch die durch den Rücktritt ersparten Aufwendungen und Einkünfte aus einer etwaigen, anderweitigen Verwendung der Reiseleistungen zu erstatten. Bei Umbuchung des Reiseterrains, des Reiseverlaufs oder auf eine andere Reise berechnen wir bis zum 30. Tag vor Anreise eine Umbuchungsgebühr in Höhe von 50,- €.

Ihre Umbuchungswünsche, die ab dem 29. Tag vor Reiseantritt erfolgen, können, sofern ihre Durchführung überhaupt möglich ist, nur nach Rücktritt vom Reisevertrag zu

den oben aufgeführten Rücktrittspauschalen und gleichzeitigen Neuanmeldung durchgeführt werden. Für die erforderlichen Papiere oder eventuellen Visa sind Sie selbst verantwortlich. Falls Sie wegen fehlenden oder ungenügenden Papieren Ihre Reise abbrechen müssen, müssen wir dies wie einen Rücktritt behandeln.

## b) Gesonderte Stornobedingungen Rad & Schiff:

Für die erforderlichen Papiere oder eventuellen Visa sind Sie selbst verantwortlich. Falls Sie wegen fehlenden oder ungenügenden Papieren Ihre Reise abbrechen müssen, müssen wir dies wie einen Rücktritt behandeln.  
ba) Reisen mit der MS Princess, MS Rigoletto, MS Allure, MS Olympia, MS Normandie, MS Swiss Crown und MS Vivienne: Falls Sie von der gebuchten Reise zurücktreten müssen, stellen wir Ihnen bis 84 Tage vor Reiseantritt eine Gebühr in Höhe von 20% des Reisepreises pro Person in Rechnung. Bei Rücktritt zwischen dem 83. bis 42. Tag berechnen wir 30% Stornogebühr, zwischen dem 41. bis 28. Tag berechnen wir 60% Stornogebühr, zwischen dem 27. bis 04. Tag berechnen wir 80% Stornogebühr. Ab dem 03. Tag vor Reiseantritt oder bei Nichtantritt 90% Stornogebühr. Es bleibt Ihnen der Nachweis unbenommen, das kein oder ein wesentlich geringerer Schaden entstanden ist, als die von uns geforderte Pauschale. In jedem Fall empfehlen wir Ihnen den Abschluss einer Reiserücktrittsversicherung! Eine Erstattung des Reisepreises am Tag des Reiseantritts und nach Anreise ist nicht möglich.  
bb) Bei den Rad & Schiffsreisen in Italien gelten folgende Stornobedingungen:  
20% bis 84 Tage vor dem Reiseantritt  
40% zwischen 83 und 42 Tagen vor dem Reiseantritt  
60% zwischen 41 und 28 Tagen vor dem Reiseantritt  
90% zwischen 27 und 1 Tage vor dem Reiseantritt  
100% bei Nichtantritt der Reise  
bc) Bei den Rad & Schiffsreisen mit den Schiffen De Amsterdam, De Holland, De Willemstad, Magnifique I bis IV, De Nassau, Mare fan Fryslan, Wapen van Fryslan, Leafde van Fryslan, MS Arkona gelten folgende Stornogebühren. Falls Sie von der gebuchten Reise zurücktreten müssen, stellen wir Ihnen bis 84 Tage vor Reiseantritt eine Gebühr in Höhe von 20% des Reisepreises pro Person in Rechnung. Bei Rücktritt zwischen dem 84. bis 43. Tag berechnen wir 30% Stornogebühr, zwischen dem 42. bis 29. Tag berechnen wir 60% Stornogebühr, zwischen dem 28. bis 01. Tag berechnen wir 90% Stornogebühr. Und bei Nichtantritt 100% des Reisepreises pro Person.  
bd) Bei der Rad & Schiffsreise mit der MS CLASSIC LADY gelten folgende Stornobedingungen:  
bis 92 Tage vor Reiseantritt 15 % des Reisepreises  
91 bis 57 Tage vor Reiseantritt 40 % des Reisepreises  
56 bis 29 Tage vor Reiseantritt 60 % des Reisepreises  
28 bis 8 Tage vor Reiseantritt 85 % des Reisepreises  
ab 7 Tage vor Reiseantritt/Nichterscheinen am Anreisetag 90 % des Reisepreises  
be) Für die Tour WAT 04 mit dem Segler Elizabeth gelten folgende Gebühren: nach Buchung 20% / 5 bis 4 Monate vor Reisebeginn 30% / 4 bis 3 Monate vor Reisebeginn 40% / 3 bis 2 Monate vor Reisebeginn 50% / 2 bis 1 Monat vor Reisebeginn 75% / 1 Monat bis 1 Tag vor Reisebeginn 90% / am Tag der Abreise 95%

c) Gesonderte Stornobedingungen bei geführten Radreisen: Für die erforderlichen Papiere oder eventuellen Visa sind Sie selbst verantwortlich. Falls Sie wegen fehlenden oder ungenügenden Papieren Ihre Reise abbrechen müssen, müssen wir dies wie einen Rücktritt behandeln.  
ca) Für geführte Radreisen in Deutschland, Belgien, Niederlande, Frankreich, Österreich und Italien gelten folgende Stornobedingungen: bis 60 Tage vor Reiseantritt 15%, 59 bis 28 Tage vor Reiseantritt 30%, 27 bis 14 Tage vor Reiseantritt 50%, 13 bis 6 Tage vor Reiseantritt 60%, 5 Tage oder kürzer 80%, bei Nichtantritt 95%, bei Reiseabbruch 100% des Reisepreises. Für Sondergruppen gelten gesonderte Stornobedingungen.  
cb) Für geführte Radreisen in Polen gelten folgende Stornobedingungen: Falls Sie von der gebuchten Reise zurücktreten, werden Ihnen pro Person pauschal folgende Stornokosten berechnet, die sich wie folgt staffeln: Stornopauschale bis zum 28. Tag vor Reisebeginn 20% des vereinbarten Reisepreises, mindestens 50€  
• 30% des Reisepreises - ab 27 bis 14 Tage vor Reisebeginn  
• 50% des Reisepreises - ab 13 bis 8 Tage vor Reisebeginn  
• 70% des Reisepreises - ab 7 bis 4 Tage vor Reisebeginn  
• 90% des Reisepreises - ab 3 Tage vor Reisebeginn und „No Show“ Bei Reiseabbruch 100% des Reisepreises.  
cc) Für geführte Radreisen im Baltikum in den Ländern Litauen, Estland, Lettland gelten folgende Stornobedingungen: bis zum 30. Tag vor Reiseantritt eine Gebühr von 20% des Reisepreises pro Person, in Rechnung. Bei Rücktritt zwischen dem 29. und 21. Tag berechnen wir 30% des Reisepreises, zwischen dem 20. und 7. Tag berechnen wir 60% des Reisepreises und zwischen dem 6. und 1. Tag vor Reiseantritt berechnen wir 80% des Reisepreises. Bei Nichtantritt oder Stornierung am Anreisetag 90%.

Sollten Sie nach Ihrem Rücktritt den frei werdenden Platz durch eine andere geeignete Person besetzen können, stellen wir Ihnen nur die Umbuchungsgebühren von 50,- € in Rechnung. Der Kunde hat das Recht, dem Reiseveranstalter nachzuweisen, die dem Reiseveranstalter zustehende angemessene Entschädigungspauschale sei wesentlich niedriger, als die von ihm geforderte Entschädigungspauschale. Der Reiseveranstalter behält sich das Recht vor, anstelle der vorstehenden Entschädigungspauschalen eine höhere individuell berechnete Entschädigung zu fordern, soweit er nachweisen kann, dass ihm wesentlich höhere Aufwendungen entstanden sind, als die jeweils anwendbare Entschädigungspauschale anzeigt. In diesem Fall ist der Reiseveranstalter verpflichtet, abzüglich dessen, was er durch anderweitige Verwendung der Reiseleistungen an Ersparnis erwirbt, konkret zu beziffern und zu begründen.

# Reisebedingungen

## 5. Rücktritt & Kündigung durch den Reiseveranstalter

Sollte die jeweils im Katalog zur jeweiligen Reise angegebene Mindestteilnehmerzahl für eine Gruppenreise nicht erreicht werden, so können wir vom Vertrag zurücktreten. Dies gilt nur, wenn Sie von uns spätestens 30 Tage vor dem Reisebeginn über die Nichtdurchführung der Reise informiert worden sind. Geleistete Zahlungen werden unverzüglich zurückerstattet. Weitere Ansprüche bestehen nicht. Bei Rücktritt aus oben genanntem Grund übernimmt der Reiseveranstalter keine Erstattung für Fremdleistungen wie z.B. Bahntickets und Flüge, die der Kunde außerhalb des Leistungsangebots oder in eigener Regie erworben hat. Der Reiseveranstalter kann vor Beginn der Reise vom Reisevertrag ganz oder teilweise zurücktreten oder nach Beginn der Reise den Vertrag ganz oder teilweise ohne Einhaltung einer Frist kündigen, wenn der Kunde ohne dass vor Vertragsschluss kundenseitig mitgeteilt wurde aufgrund eingeschränkter Mobilität auf Begleitung während der Reise angewiesen ist, oder der Kunde sich in einem geistigen Zustand befindet, welcher eine Teilnahme an der Reise unmöglich macht oder der Kunde eine Gefahr für sich oder andere Personen darstellt. Eine Kündigung ist auch dann zulässig, wenn der Reiseteilnehmer erkennbar den jeweiligen Anforderungen der Reise körperlich oder psychisch nicht gewachsen ist oder wenn der Reiseteilnehmer die Durchführung der Reise trotz Abmahnung mit Fristsetzung so nachhaltig stört oder sich derart vertragswidrig verhält, dass die Aufhebung des Vertrages sofort gerechtfertigt ist.

Bei Kündigung oder Ausschluss behält der Reiseveranstalter den Anspruch auf den Reisepreis, muss jedoch den Wert der ersparten Aufwendungen oder der aus der Kündigung oder des Ausschlusses entstandenen Vorteile sich anrechnen lassen, die er aus einer Verwendung der nicht in Anspruch genommenen Leistungen erlangt, zusätzlich die von Leistungsträgern gutgeschriebenen Beträge.

Kosten für die Rückreise trägt der Kunde selbst. Der Reiseveranstalter kann vor Reisebeginn vom Vertrag zurücktreten, wenn er durch unvermeidbare, außergewöhnliche Umstände an der Vertragserfüllung gehindert ist und er den Rücktritt unverzüglich nach Kenntnis vom Rücktrittsgrund erklärt. Der Reiseveranstalter verliert durch den Rücktritt den Anspruch auf den vereinbarten Reisepreis und hat diesen binnen 14 Tagen nach Rücktritt dem Kunden zurückzuerstatten.

## 6. Mitwirkungspflicht des Kunden / Gewährleistung/ Rücktritt/Kündigung

Der Kunde kann bei nicht vertragsgemäßer Erbringung der Reise Abhilfe verlangen. Dabei ist der Kunde verpflichtet, den Mangel dem Reiseveranstalter sofort anzuzeigen und Abhilfe zu verlangen. Kann der Reiseveranstalter einer schuldhaft unterlassenen Mängelanzeige keine Abhilfe leisten, kann der Kunde keine Minderungsansprüche nach §651m BGB als auch keine Schadensersatzansprüche nach § 651n BGB geltend machen.

Der Reiseveranstalter kann die Abhilfe ablehnen und verweigern, wenn Sie einen unverhältnismäßigen Aufwand erfordert. Bei Rücktritt vom Reisevertrag durch den Kunden aufgrund eines Reisemangels hat der Kunde dem Reiseveranstalter zuvor eine angemessene Frist zur Abhilfe zu setzen. Eine Frist zur Abhilfe bedarf es nur dann nicht, wenn die Abhilfe unmöglich ist, oder vom Reiseveranstalter verweigert wird. Leistet der Reiseveranstalter keine Abhilfe, so kann der Kunde entsprechend der gesetzlichen Bestimmungen vom Reisevertrag zurücktreten. Der Kunde kann den Reisevertrag kündigen, wenn die Reise durch den Reisemangel erheblich beeinträchtigt wird. Die Kündigung ist nur zulässig, wenn dem Reiseveranstalter zuvor eine angemessene Frist zur Abhilfe gesetzt wurde und er diese ohne Abhilfe hat verstreichen lassen.

## 7. Beschränkung der Haftung des Reiseveranstalters

7.1. Die vertragliche Haftung des Reiseveranstalters für Schäden, die nicht aus der Verletzung des Lebens, des Körpers oder der Gesundheit resultieren und nicht schuldhaft herbeigeführt wurden, ist auf den dreifachen Reisepreis beschränkt.

7.2. Der Reiseveranstalter haftet nicht für Leistungsstörungen, Personen- und Sachschäden im Zusammenhang mit Leistungen, die als Fremdleistungen lediglich vermittelt werden (z.B. vermittelte Ausflüge, Sportveranstaltungen, Theaterbesuche, Ausstellungen), wenn diese Leistungen in der Reiseausschreibung und der Reisebestätigung ausdrücklich und unter Angabe der Identität und Anschrift des vermittelten Vertragspartners als Fremdleistungen so eindeutig gekennzeichnet wurden, dass Sie für den Reisenden erkennbar nicht Bestandteil der Pauschalreise des Reiseveranstalters sind und getrennt ausgewählt wurden. Die §§ 651b, 651c, 651w und 651y BGB bleiben hierdurch unberührt.

7.3. Der Reiseveranstalter haftet jedoch, wenn und soweit für einen Schaden des Reisenden die Verletzung von Hinweis-, Aufklärungs- oder Organisationspflichten des Reiseveranstalters ursächlich geworden ist.

7.4. Der Reiseveranstalter haftet nicht für Gepäckschäden des Kunden, welche auf einer Vorschädigung des Gepäckstücks vor Reiseantritt beruhen. Der Abschluss einer Reisegepäckversicherung wird daher dringend empfohlen.

## 8. Verjährung und Ausschluss von Ansprüchen

Ansprüche nach §651 i BGB sind gegenüber dem Reiseveranstalter oder dem Reisevermittler der die Buchung vermittelt hat, geltend zu machen. Die Geltendmachung in Textform wird empfohlen. Ansprüche des Kunden wegen Reisemängeln verjähren in zwei Jahren: Die Verjährung beginnt mit dem Tag an dem die Reise vertraglich enden soll.

## 9. Sonstiges, Hinweise zur Datenverarbeitung

Die Angaben in diesem Prospekt entsprechen dem Stand der Drucklegung. Die Unwirksamkeit einzelner Bestimmungen des Reisevertrages hat nicht die Unwirksamkeit des gesamten Vertrages zur Folge. Soweit nicht durch die vorherig besagten Bestimmungen geregelt, gelten die gesetzlichen Regelungen. Leistungs- und Erfüllungsort ist Stralsund. Die vom Kunden in der Reiseanmeldung angegebenen Daten verwenden wir zur Buchung und Abwicklung der Reise sowie zur Übermittlung von Informationen und Angeboten an Sie. Mehr über die Verarbeitung und Speicherung sowie Ihren Rechten als Betroffene (insbesondere Auskunfts- und Widerspruchsrechte) erfahren Sie in unserer Datenschutzerklärung, welche jederzeit unter [www.mecklenburger-radtour.de/allgemein/datenschutz.de](http://www.mecklenburger-radtour.de/allgemein/datenschutz.de) oder bei uns im Büro einsehbar ist oder die wir Ihnen gerne übersenden."

## 10. Preiserhöhung, Preissenkung

10.1. Der Reiseveranstalter behält sich nach Maßgabe der § 651f, 651g BGB und der nachfolgenden Regelungen vor, den im Pauschalreisevertrag vereinbarten Reisepreis zu erhöhen, soweit

a) eine Erhöhung des Preises für die Beförderung von Personen aufgrund höherer Kosten für Treibstoff oder andere Energieträger,

b) eine Erhöhung der Steuern und sonstigen Abgaben für vereinbarte Reiseleistungen, wie Touristenabgaben, Hafen- oder Flughafen-gebühren, oder

c) eine Änderung der für die betreffende Pauschalreise geltenden Wechselkurse sich unmittelbar auf den Reisepreis auswirkt.

10.2. Eine Erhöhung des Reisepreises ist nur zulässig, sofern der Reiseveranstalter den Reisenden in Textform klar und verständlich über die Preiserhöhung und deren Gründe zu unterrichtet und hierbei die Berechnung der Preiserhöhung mitteilt.

10.3. Die Preiserhöhung berechnet sich wie folgt:  
a) Bei Erhöhung des Preises für die Beförderung von Personen nach Ziff. 10.1.a) kann der Reiseveranstalter den Reisepreis nach Maßgabe der nachfolgenden Berechnung erhöhen:

• Bei einer auf den Sitzplatz bezogenen Erhöhung kann der Reiseveranstalter vom Kunden den Erhöhungsbetrag verlangen.

• Anderenfalls werden die vom Beförderungsunternehmen pro Beförderungsmittel geforderten, zusätzlichen Beförderungskosten durch die Zahl der Sitzplätze des vereinbarten Beförderungsmittels geteilt. Den sich so ergebenden Erhöhungsbetrag für den Einzelplatz kann der Reiseveranstalter vom Kunden verlangen.

b) Bei Erhöhung der Steuern und sonstigen Abgaben gem. 10.1.b) kann der Reisepreis um den entsprechenden, anteiligen Betrag heraufgesetzt werden.

c) Bei Erhöhung der Wechselkurse gem. Ziff. 10.1.c) kann der Reisepreis in dem Umfang erhöht werden, in dem sich die Reise dadurch für den Reiseveranstalter verteuert hat

10.4. Der Reiseveranstalter ist verpflichtet, dem Kunden/ Reisenden auf sein Verlangen hin eine Senkung des Reisepreises einzuräumen, wenn und soweit sich die in Ziff. 10.1. genannten Preise, Abgaben oder Wechselkurse nach Vertragsschluss und vor Reisebeginn geändert haben und dies zu niedrigeren Kosten für den Reiseveranstalter führt. Hat der Kun-/de/Reisende mehr als den hiernach geschuldeten Betrag gezahlt, ist der Mehrbetrag vom Reiseveranstalter zu erstatten. Der Reiseveranstalter darf jedoch von dem zu erstattenden Mehrbetrag die ihm tatsächlich entstandenen Verwaltungsausgaben abziehen. Der Reiseveranstalter hat dem Kunden /Reisenden auf dessen Verlangen nachzuweisen, in welcher Höhe Verwaltungsausgaben entstanden sind.

10.5. Preiserhöhungen sind nur bis zum 20. Tag vor Reisebeginn eingehend beim Kunden zulässig.

10.6. Bei Preiserhöhungen von mehr als 8 % ist der Kunde berechtigt, innerhalb einer vom Reiseveranstalter gleichzeitig mit Mitteilung der Preiserhöhung gesetzten angemessenen Frist entweder die Änderung anzunehmen oder unentgeltlich vom Pauschalreisevertrag zurückzutreten. Erklärt der Kunde nicht innerhalb der vom Reiseveranstalter gesetzten Frist ausdrücklich gegenüber diesem den Rücktritt vom Pauschalreisevertrag, gilt die Änderung als angenommen.

## 11. Reiseunterlagen

Ist der gesamte Reisepreis bei uns eingegangen, bekommt der Anmelder der Reise die Reiseunterlagen zugesandt. Bitte informieren Sie uns rechtzeitig, wenn Ihnen die erforderlichen Reiseunterlagen nicht zugegangen sein sollten. Wünschen Sie zusätzliche Unterlagen (Tourenbuch, Fahrradtourenkarte), notieren Sie dies bitte direkt bei der Reiseanmeldung und gegen einen Aufpreis von 20,- bis 35,- € stellen wir Ihnen dann die zusätzlichen Unterlagen zur Verfügung. Jedoch versenden wir keine Unterlagen ohne, dass bei uns eine Buchung vorliegt.

## 12. Gesonderte Reiseunterlagen für Rad & Schiff

Ist der gesamte Reisepreis bei uns eingegangen, bekommt der Anmelder der Reise eine Vorabinformation meist per Mail zu der gebuchten Reise und erhält erst vor Ort am Schiff die zusätzlichen Materialien wie Kartenmaterial und Routenbeschreibungen. Informationen zu abweichender Handhabung und Umfang der Unterlagen finden Sie im Leistungsteil der ausgeschriebenen Programme. Zusätzliche Materialien sind ausschließlich vor Ort verfügbar.

## 13. Vermittlung von Fremdleistungen

Bei Buchung von Versicherungen, die nicht Teil der Leistungsausschreibung sind, haftet der Reiseveranstalter ausschließlich für die Vermittlung der Fremdleistung, jedoch nicht für die Erbringung der Leistungsinhalte. Es gelten die Allgemeinen Geschäftsbedingungen der jeweiligen Vertragspartner.

## 14. Reisebeschränkungen

Reisebeschränkungen für Personen mit eingeschränkter Mobilität Rad- und Wanderreisen, sowie Rad & Schiffsreisen sind für Personen mit eingeschränkter Mobilität nicht geeignet.

## 15. Wichtig für Ihre Reise ist

Eine Radwander-Reise bedarf Ihrer persönlichen Mitwirkung. Sie müssen Ihr Rad im Verkehr, auf Feldwegen und bei Nässe und Dunkelheit beherrschen. Für die Einhaltung der Straßenverkehrsordnung sind Sie selbst verantwortlich. Unsere Touren sind so gestaltet, dass Sie von einem gesunden, durchschnittlichen Menschen gefahren werden können, ohne über besondere Fahrpraxis auf Langstrecken verfügen zu müssen. Ob Ihre Gesundheit den Anforderungen einer solchen Reise gewachsen ist, bitten wir Sie im besonderen Falle eventuell durch Ihren Arzt beurteilen zu lassen. Für Schäden, die Sie sich oder anderen zufügen, sind Sie selbst verantwortlich.

## 16. Versicherungen

Wir empfehlen Ihnen in jedem Fall den Abschluss einer Reiseversicherung

## 17. Rechtswahl und Gerichtsstand, Information über die Verbraucherstreitbeilegung

17.1. Der Reiseveranstalter weist im Hinblick auf das Gesetz über Verbraucherstreitbeilegung darauf hin, dass er nicht an einer freiwilligen Verbraucherstreitbeilegung teilnimmt. Sofern eine Verbraucherstreitbeilegung nach Drucklegung dieser Reisebedingungen für den Reiseveranstalter verpflichtend würde, informiert dieser die Verbraucher hierüber in geeigneter Form. Der Reiseveranstalter weist für alle Reiseverträge, die im elektronischen Rechtsverkehr geschlossen wurden, auf die europäische Online-Streitbeilegungs-Plattform [www.ec.europa.eu/consumers/odr/](http://www.ec.europa.eu/consumers/odr/) hin.

17.2. Es gilt deutsches Recht. Der Kunde kann den Reiseveranstalter nur an seinem Sitz verklagen. Gerichtsstand für Vollkaufleute ist Stralsund.

17.3. Mit Drucklegung dieses Kataloges verlieren die Preise des vorherigen Kataloges ihre Gültigkeit.

## 18. Kundengeldabsicherung

R+V Allgemeine Versicherung AG  
Raiffeisenplatz 1 · 65193 Wiesbaden  
[www.ruv.de](http://www.ruv.de)

## Reiseveranstalter:

Die Mecklenburger Radtour GmbH  
Zunftstraße 4 · 18437 Hansestadt Stralsund  
HRB 8499 · Amtsgericht Stralsund  
Geschäftsführer: Thomas Eberl

Tel.: 0049 (0) 3831 / 30 67 60  
Fax: 0049 (0) 3831 / 30 67 61 9  
info@mecklenburger-radtour.de  
[www.mecklenburger-radtour.de](http://www.mecklenburger-radtour.de)

Drucklegung Oktober 2024  
Irrtümer und Druckfehler vorbehalten

